Obiekt: Ciechanowiec
Ulica: Pałacowa
Powiat: wysokomazowiecki
Woj. podlaskie

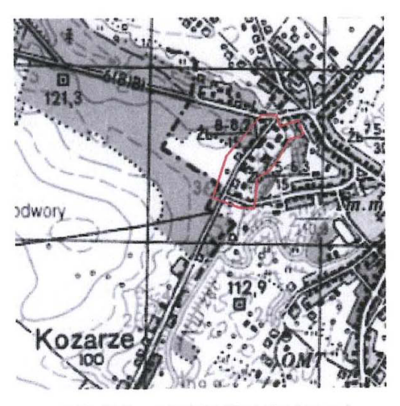

SZKIC ORIENTACYJNY

MAPA
SYTUACYJNO – WYSOKOŚCIOWA
(do celów projektowych)
Skala 1:500

Układ współrzędnych prostokątnych: "65"
Układ wysokości: Kronsztad 60

Informacja o służebności gruntowych mających wpływ na zagospodarowanie gruntów zlokalizowanych w granicach projektowanej inwestycji: Brak służebności.

Niniejszą mapę sporządzono na podstawie materiałów archiwalnych i pomiaru uzupełniającego wykonanego w marcu 2012 roku

Sekcje mapy zasadniczej
254.424.193.4; 194.3; 241.2; 241.4; 242.1

W zakresie opracowania znajdują się pkt. osnowy geodezyjnej klasy I – III podlegające ochronie prawnej: 1022, 102201, 1023, 102301, 102305, 1024, 102401

Uwaga:
Wszelkie obiekty budowlane podlegają wytyczeniu przez jednostkę wykonawstwa geodezyjnego lub przez osoby fizyczne posiadające uprawnienia na wykonywanie robót geodezyjnych

Nie wyklucza się istnienia w terenie innych przewodów. o których brak informacji wynika z zaszłości historycznych lub niedopełnienia przepisów zgłoszenia do inwentaryzacji (Ustawa Prawo Geodezyjne i Kartograficzne – Dz.U.30/1989 poz.163

KERG: 2560–18/2012
Zam. 1365/2012
Data opracowania mapy: 29.03.2012r.

Wykonawca:
M–GEO
Zbigniew Milewski
Wysokie Mazowieckie, ul. Długa 78
tel. 602 188 659, (86) 477 10 10

GEODETA UPRAWNIONY
mgr inż. Zbigniew Mariusz Milewski
Zaśw. Nr 15469 Min. Gosp. Prz. i Bud.

STAROSTWO POWIATOWE W WYSOKIEM MAZOWIECKIEM
Powiatowy Ośrodek Dokumentacji Geodezyjnej i Kartograficznej
W obszarze oznaczonym linią – – – dokonano aktualizacji treści mapy zasadniczej.
Dokumenty z pomiaru uzupełniającego przyjęto do zasobu w dniu 2012 -03- 30
i zaewidencjonowano pod nr 2560-18/12
NINIEJSZA MAPA MOŻE SŁUŻYĆ DO CELÓW PROJEKTOWYCH.
Projektowane obiekty budowlane wymagające pozwolenia na budowę podlegają wytyczeniu i inwentaryzacji powykonawczej przez jednostki uprawnione do wykonywania prac geodezyjnych.
Wysokie Maz.
dn 2012 -03- 30

Z up. STAROSTY
mgr inż. Franciszek Wyszyński
Kierownik Wydziału Geodezji, Kartografii, Katastru i Nieruchomości
Geodeta Powiatowy

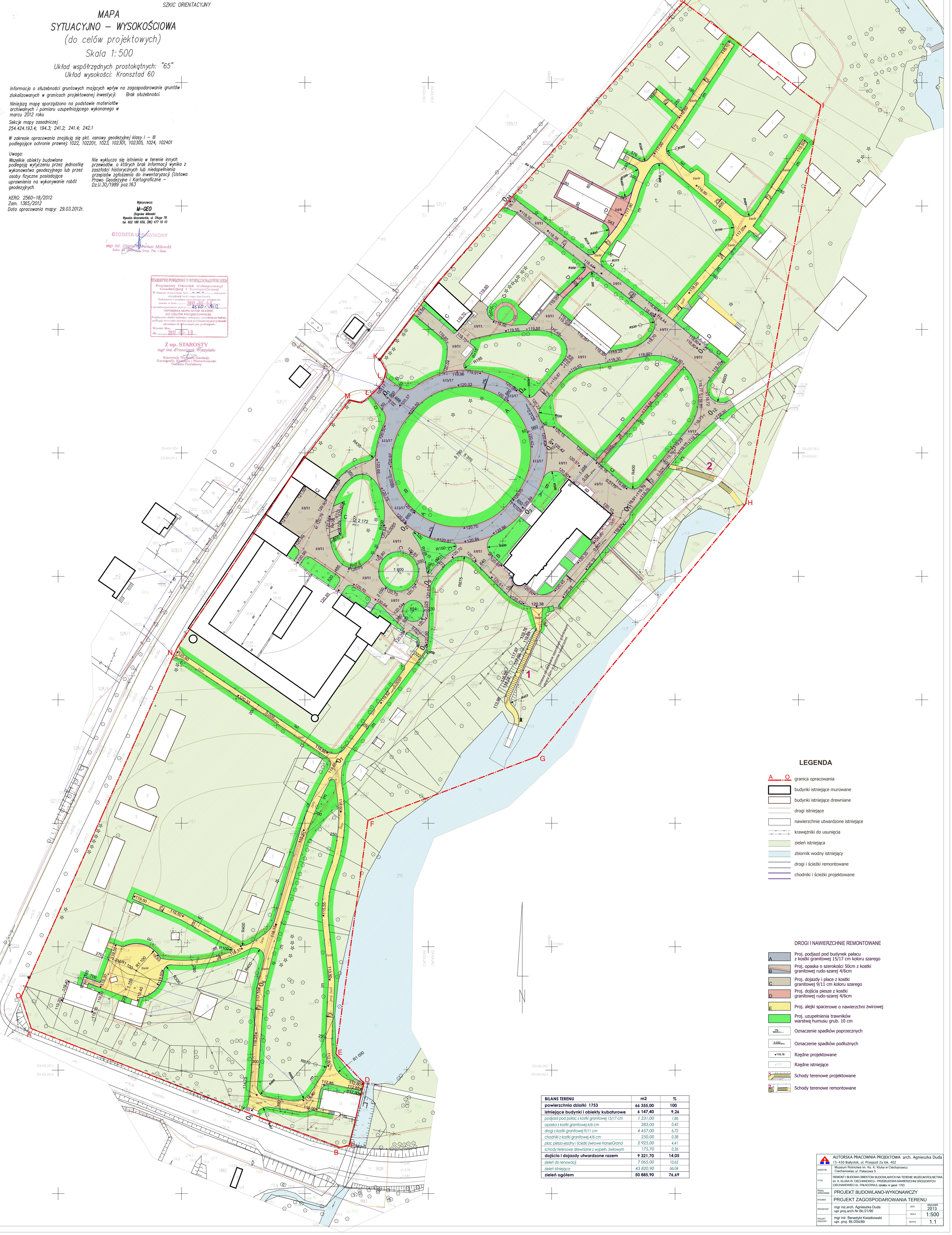

LEGENDA

A — O	granica opracowania
▭	budynki istniejące murowane
▭	budynki istniejące drewniane
	drogi istniejące
▭	nawierzchnie utwardzone istniejące
×—×—×	krawężniki do usunięcia
▨	zieleń istniejąca
▨	zbiornik wodny istniejący
	drogi i ścieżki remontowane
	chodniki i ścieżki projektowane

DROGI I NAWIERZCHNIE REMONTOWANE

A	Proj. podjazd pod budynek pałacu z kostki granitowej 15/17 cm koloru szarego
B	Proj. opaska o szerokości 50cm z kostki granitowej rudo-szarej 4/6cm
C	Proj. dojazdy i place z kostki granitowej 9/11 cm koloru szarego
D	Proj. dojścia piesze z kostki granitowej rudo-szarej 4/6cm
E	Proj. alejki spacerowe o nawierzchni żwirowej
🟩	Proj. uzupełnienia trawników warstwą humusu grub. 10 cm
1%	Oznaczenie spadków poprzecznych
0,032	Oznaczenie spadków podłużnych
▼119,19	Rzędne projektowane
.119.37	Rzędne istniejące
1	Schody terenowe projektowane
2	Schody terenowe remontowane

BILANS TERENU	m2	%
powierzchnia działki 1753	**66 355,00**	**100**
istniejące budynki i obiekty kubaturowe	**6 147,40**	**9,26**
podjazd pod pałac z kostki granitowej 15/17 cm	*1 231,00*	*1,86*
opaska z kostki granitowej 4/6 cm	*283,00*	*0,42*
drogi z kostki granitowej 9/11 cm	*4 457,00*	*6,72*
chodniki z kostki granitowej 4/6 cm	*250,00*	*0,38*
plac pieszo-jezdny i ścieżki żwirowe HanseGrand	*2 925,00*	*4,41*
schody terenowe drewniane z wypełn. żwirowym	*175,70*	*0,26*
dojścia i dojazdy utwardzone razem	**9 321,70**	**14,05**
zieleń do renowacji	*7 065,00*	*10,65*
zieleń istniejąca	*43 820,90*	*66,04*
zieleń ogółem	**50 885,90**	**76,69**

AUTORSKA PRACOWNIA PROJEKTOWA arch. Agnieszka Duda
15-430 Białystok, ul. Przejazd 2a lok. 402

INWESTOR	Muzeum Rolnictwa im. Ks. K. Kluka w Ciechanowcu Ciechanowiec ul. Pałacowa 5		
TYTUŁ	REMONT I BUDOWA OBIEKTÓW BUDOWLANYCH NA TERENIE MUZEUM ROLNICTWA im. K. KLUKA W CIECHANOWCU - PRZEBUDOWA NAWIERZCHNI DROGOWYCH CIECHANOWIEC UL. PAŁACOWA 5, działka nr geod. 1753		
RODZAJ OPRACOWANIA	PROJEKT BUDOWLANO-WYKONAWCZY		
RYSUNEK	PROJEKT ZAGOSPODAROWANIA TERENU		
PROJEKTANT	mgr inż.arch. Agnieszka Duda upr.proj.arch.Nr BŁ/21/90	DATA	styczeń 2013
		SKALA	1:500
PROJEKT DROGOWY	mgr inż. Benedykt Kwiatkowski upr. proj. BŁ/204/89	NR RYS.	1.1